

Salam Redaksi

Edisi ELITNEWS Semester II 2025 mengangkat tema **“Dari Strategi hingga Aksi: Komitmen Elitery terhadap Keberlanjutan.”**

Di tengah percepatan transformasi digital dan meningkatnya ekspektasi terhadap tanggung jawab perusahaan, Elitery terus menegaskan komitmennya dalam menghadirkan solusi teknologi yang tidak hanya mendorong pertumbuhan bisnis, tetapi juga memberikan dampak sosial yang inklusif dan berkelanjutan. Berbagai inisiatif strategis yang dijalankan sepanjang semester ini mencerminkan upaya Elitery dalam menerjemahkan visi keberlanjutan ke dalam aksi nyata.

Dalam edisi ini, kami menyajikan beragam artikel yang mengulas peran Elitery dalam mendukung transformasi digital berkelanjutan, mulai dari sektor pendidikan, penguatan keamanan siber sebagai fondasi kepercayaan digital, hingga pengembangan bisnis regional di Asia Pasifik.

Kami berharap ELITNEWS Semester II 2025 dapat menjadi sumber informasi yang relevan sekaligus inspiratif bagi seluruh pembaca.

Redaksi ELITNEWS

PENERBIT

PT Data Sinergitama Jaya Tbk

REDAKSI

Corporate Secretary
 PT Data Sinergitama Jaya Tbk

ALAMAT REDAKSI

The Manhattan Square Tower B Lt. 22 unit F
 Jalan T.B. Simatupang, RT 3/RW3, East Cilandak,
 Pasar Minggu, South Jakarta City,
 Jakarta 12560, Indonesia



Kinerja Elitery Semester II 2025

PT Data Sinergitama Jaya Tbk yang dikenal dengan “Elitery” telah mempublikasikan laporan keuangan untuk semester II 2025 ...

Hal 04

Teknologi Digital sebagai *Enabler* Pembangunan Berkelanjutan

Teknologi digital kini memegang peranan penting sebagai enabler pembangunan berkelanjutan, tidak hanya bagi sektor bisnis, tetapi juga ...

Hal 06

Dari Pendampingan Siswa hingga Infrastruktur Digital: Kontribusi Elitery bagi Transformasi Pendidikan di 2025

Transformasi digital dalam sektor pendidikan tidak lagi dipahami semata sebagai upaya meningkatkan efisiensi internal institusi, melainkan sebagai ...

Hal 08

Memperkuat Kehadiran Regional Elitery demi Pertumbuhan Berkelanjutan Asia Pasifik

Kawasan Asia Pasifik terus menunjukkan dinamika pertumbuhan ekonomi yang kuat, seiring dengan percepatan transformasi digital di berbagai sektor industri. Digitalisasi menjadi...

Hal 10

Teknologi Berkelanjutan untuk Pertumbuhan dan Perluasan Elitery

Wawancara Bersama:
Astrid Erawan
 Sekretaris Perusahaan

Hal 13



Menjaga Kepercayaan Digital dengan Layanan Keamanan Siber Terpadu

Di era transformasi digital yang semakin masif, masyarakat dan pelanggan kian bergantung pada layanan digital untuk menyimpan, mengelola, dan ...

Hal 16

02 | INVESTOR

Profil Perusahaan

Posisi ELIT Semester II 2025

Komposisi Dewan Komisaris dan Direksi

Kinerja Aset dan Liabilitas Elitery
Semester II 2025Analisa Kinerja Keuangan Semester II
2025

06 | INDUSTRI

Teknologi Digital sebagai *Enabler*
Pembangunan Berkelanjutan Dari
Pendampingan Siswa hingga
Infrastruktur Digital: Kontribusi Elitery
bagi Transformasi Pendidikan di 2025Memperkuat Kehadiran Regional Elitery
demi Pertumbuhan Berkelanjutan Asia
Pasifik

12 | ELITERY

Elitery: Produk dan Layanan

13 | WAWANCARA

Teknologi Berkelanjutan untuk
Pertumbuhan dan Perluasan Bisnis
Elitery

16 | WAWASAN

Menjaga Kepercayaan Digital
dengan Layanan Keamanan Siber
TerpaduLayananKeamanan Canggih yang Proaktif melalui
Elite Managed Security Services

19 | KILAS KEGIATAN

27 | PROGRAM CSR

PROFIL PERUSAHAAN

Sebagai perusahaan teknologi informasi yang berorientasi pada solusi *end-to-end*, PT Data Sinergitama Jaya Tbk (ELIT) menghadirkan layanan *Managed Services, Cloud Computing, dan Cyber Security* untuk mendukung kebutuhan transformasi digital berbagai sektor industri. Dalam perjalanannya, Elitery telah dipercaya sebagai mitra strategis oleh sejumlah penyedia layanan *cloud* global, antara lain *Google Cloud, Amazon Web Services, dan Microsoft Azure*, yang memperkuat posisinya dalam ekosistem teknologi digital global.

Berperan sebagai mitra strategis transformasi digital, Elitery mendampingi klien dalam merancang, memigrasikan, serta mengelola sistem perusahaan maupun institusi di dalam ekosistem *cloud* yang aman, andal, dan terintegrasi. Komitmen terhadap inovasi diwujudkan melalui pengembangan berbagai produk dan layanan digital, termasuk *Disaster Recovery as a Service (DRaaS), Elivision (AI/IoT),* serta *Medical Data Integrator* yang mendukung digitalisasi sektor kesehatan.

Memasuki tahun 2025, Elitery memfokuskan pengembangan bisnis

pada perluasan kapabilitas dan jangkauan layanan melalui penguatan kehadiran regional di kawasan Asia Tenggara. Langkah ini merupakan bagian dari strategi jangka menengah untuk membangun ekosistem layanan *cloud, keamanan siber, dan Artificial Intelligence* yang terintegrasi lintas negara. Perluasan regional tersebut diarahkan untuk mendekatkan layanan kepada pelanggan, memperkuat kolaborasi dengan mitra global, serta mendukung kebutuhan organisasi multinasional yang beroperasi dalam lingkungan *hybrid dan multi-cloud*.

Selaras dengan arah strategis tersebut, Elitery juga mengembangkan EliteMentor, sebuah *platform* transformasi pembelajaran digital berbasis *Artificial Intelligence* yang dirancang untuk meningkatkan efektivitas edukasi dan pelatihan profesional. EliteMentor menghadirkan pengalaman pembelajaran yang kontekstual dan adaptif, sekaligus mendukung pengembangan kapabilitas talenta secara berkelanjutan, sejalan dengan kebutuhan organisasi modern yang tersebar secara geografis dan beroperasi dalam ekosistem digital yang dinamis.

POSISI ELIT PER 2025

Data Harga Saham

Kode Emiten	ELIT
Harga Penutupan Terakhir (Rp)	208
Jumlah Saham Beredar	2.031.643.057

Struktur Pemegang Saham

PT Gratis Deo Indonesia	27,42%
PT Indonesia Muda Inovatif	21,31%
PT Development Global Venture	15,08%
PT Inotech	6,13%
Hendra Suryakusuma	2,43%
Roestiandi Tsamanov	0,83%
Saham Treasuri	0,57%
Publik (kepemilikan < 5 persen)	26,23%

KOMPOSISI DEWAN KOMISARIS DAN DIREKSI

Berdasarkan akta nomor 227 yang disahkan pada Rapat Umum Pemegang Saham Tahunan 2024, berikut struktur terbaru Dewan Komisaris dan Direksi PT Data Sinergitama Jaya Tbk



DEWAN KOMISARIS

Nama	Jabatan
Roestiandi Tsamanov	Dewan Komisaris
Thomas Irawan Tjahjono	Komisaris
Peter Djatmiko	Komisaris Independen



JAJARAN DIREKSI

Nama	Jabatan
Kresna Adiprawira	Direktur Utama
Frans Sulandra	Wakil Direktur Utama
Audy Satria Wardhana	Direktur
Ery Setyo Wibowo	Direktur
Indra Dwiputra	Direktur
Erwin Damar Prasetyo	Direktur

KINERJA ELITERY SEMESTER II 2025

Dalam Rupiah

	2025	2024	YTD
Aset Lancar	171.579.086.150	151.967.819.515	12,90%
Aset Tidak Lancar	125.127.844.080	127.383.783.399	-1,77%
Jumlah Aset	296.706.930.230	279.351.602.919	6,21%
Liabilitas Jangka Pendek	117.547.863.482	112.955.971.947	4,07%
Liabilitas Jangka Panjang	21.102.622.307	32.264.852.224	-34,60%
Jumlah Liabilitas	138.650.485.789	145.220.824.171	-4,52%
Jumlah Ekuitas	158.056.444.441	134.130.778.743	17,84%
Jumlah Liabilitas dan Ekuitas	296.706.930.230	279.351.602.914	6,21%

Pada akhir Desember 2025, Perusahaan membukukan jumlah aset sebesar Rp296,71 miliar, tumbuh 6,21% dibandingkan posisi per Desember 2024. Pertumbuhan ini terutama ditopang peningkatan aset lancar sebesar 12,90% menjadi Rp171,58 miliar, mencerminkan penguatan likuiditas serta peningkatan kemampuan Perusahaan dalam mendukung kebutuhan operasional dan pengembangan bisnis. Sementara itu, aset tidak lancar tercatat sedikit menurun 1,77% menjadi Rp125,13 miliar, seiring dengan optimalisasi komposisi aset dan efisiensi pengelolaan investasi jangka panjang.

Dari sisi kewajiban, jumlah liabilitas Perusahaan menurun sebesar 4,52% menjadi Rp138,65 miliar pada tahun 2025. Penurunan ini terutama disebabkan oleh berkurangnya liabilitas jangka panjang sebesar 34,60% menjadi Rp21,10 miliar, yang mencerminkan upaya Perusahaan dalam mengurangi beban kewajiban jangka panjang dan memperkuat struktur keuangan.

Di sisi lain, liabilitas jangka pendek meningkat sebesar 4,07% menjadi Rp117,55 miliar seiring dengan meningkatnya aktivitas operasional serta kebutuhan pendanaan jangka pendek untuk mendukung ekspansi bisnis.

Sejalan dengan hal tersebut, jumlah ekuitas Perusahaan meningkat sebesar 17,84% menjadi Rp158,06 miliar yang mencerminkan penguatan permodalan serta meningkatnya nilai yang dihasilkan Perusahaan bagi para pemegang saham

Keseluruhan kinerja sepanjang tahun 2025 tercermin dalam jumlah liabilitas dan ekuitas yang mencapai Rp296,71 miliar, selaras dengan pertumbuhan aset. Capaian tersebut menunjukkan bahwa Elitery mampu menjaga keseimbangan antara ekspansi usaha dan pengelolaan struktur keuangan secara prudent, sehingga mendukung pertumbuhan bisnis yang berkelanjutan.

ANALISA KINERJA KEUANGAN SEMESTER II 2025

Dalam Rupiah

	2025	2024	YTD
Pendapatan	462.857.930.371	478.316.908.145	-3,23%
Beban Pokok Pendapatan	(338.529.063.054)	(362.862.681.269)	-6,71%
Laba Kotor	124.328.867.316	115.454.226.876	7,69%
Laba Sebelum Pajak	43.095.191.629	34.835.027.234	23,71%
Beban Pajak Penghasilan	(9.379.411.588)	(8.968.650.504)	4,58%
Laba Tahun Berjalan	33.715.780.037	25.866.376.730	30,35%
Laba Komprehensif Tahun Berjalan	34.460.861.710	25.261.510.295	36,42%

Kinerja keuangan Perseroan sepanjang tahun 2025 menunjukkan ketahanan dan kualitas profitabilitas yang semakin kuat di tengah dinamika industri teknologi. Hal ini ditunjukkan dengan kemampuan Perseroan menjaga pertumbuhan laba meskipun pendapatan mengalami penyesuaian. Pendapatan mengalami penurunan sebesar 3,23%, dari Rp478,32 miliar pada tahun 2024 menjadi Rp462,86 miliar pada tahun 2025, yang terutama disebabkan oleh penyesuaian komposisi proyek dan strategi seleksi kontrak yang lebih berfokus pada proyek dengan nilai tambah dan margin yang lebih optimal.

Penurunan beban pokok pendapatan

sebesar 6,71% menjadi Rp338,53 miliar menunjukkan keberhasilan Perseroan dalam pengelolaan biaya proyek secara lebih efektif. Hal ini juga tercermin dalam tumbuhnya laba kotor sebesar 7,69% apabila dibandingkan dengan tahun 2024.

Laba sebelum pajak tercatat sebesar Rp43,10 miliar, meningkat 23,71% dibandingkan tahun sebelumnya sebesar Rp34,84 miliar, diikuti dengan laba tahun berjalan yang juga mengalami peningkatan sebesar 30,35%. Hal ini mencerminkan peningkatan kinerja operasional dan pengendalian biaya yang semakin optimal serta menunjukkan kemampuan Perseroan dalam menjaga

profitabilitas dan menciptakan nilai tambah bagi pemegang saham.

Laba komprehensif tahun berjalan juga meningkat sebesar 36,42%, dari Rp25,26 miliar pada tahun 2024 menjadi Rp34,46 miliar pada tahun 2025, yang menunjukkan penguatan kinerja keuangan secara menyeluruh.

Secara keseluruhan, kinerja pada tahun 2025 mencerminkan strategi bisnis yang adaptif dan pengelolaan operasional yang disiplin, sehingga Perseroan mampu mempertahankan pertumbuhan laba yang solid sekaligus memperkuat fondasi keuangan untuk mendukung ekspansi bisnis di masa mendatang.

TEKNOLOGI DIGITAL SEBAGAI ENABLER PEMBANGUNAN BERKELANJUTAN

Pemanfaatan teknologi digital oleh Elitery menjadi fondasi strategis dalam meningkatkan efisiensi operasional, memperluas akses layanan, serta mendukung pembangunan yang inklusif dan berkelanjutan. Melalui inovasi platform digital dan solusi berbasis data, Perseroan berkomitmen menciptakan nilai jangka panjang yang memberikan dampak positif bagi masyarakat, sektor bisnis, dan pendidikan.

Teknologi digital kini memegang peranan strategis sebagai *enabler* pembangunan berkelanjutan, tidak hanya bagi sektor bisnis, tetapi juga dalam penyelenggaraan layanan publik yang berdampak langsung bagi masyarakat. Pemanfaatan sistem digital mendorong proses kerja yang lebih efisien, terukur, dan adaptif terhadap dinamika perubahan, sekaligus membuka ruang kolaborasi yang lebih luas antara pemerintah, pelaku usaha, dan masyarakat.

Dalam konteks tersebut, Elitery memandang transformasi digital bukan sekadar adopsi teknologi, melainkan fondasi strategis untuk menciptakan nilai jangka panjang yang selaras dengan prinsip keberlanjutan. Pendekatan ini mencakup kontribusi terhadap aspek sosial, penguatan daya saing ekonomi, serta optimalisasi dampak lingkungan melalui pemanfaatan teknologi yang bertanggung jawab dan berkelanjutan.

Dalam menjalankan usahanya, Elitery memandang optimalisasi sistem digital sebagai langkah strategis untuk meningkatkan efisiensi operasional sekaligus memperluas akses layanan. Digitalisasi memungkinkan pengelolaan sumber daya yang lebih efektif, pengambilan keputusan berbasis data,

serta pengurangan proses manual yang berpotensi menimbulkan inefisiensi.

Selain itu, pemanfaatan *platform* digital mendukung penciptaan dampak sosial dan lingkungan yang lebih terukur, karena setiap proses dan pencapaian dapat dimonitor secara *real-time*. Melalui pendekatan ini, transformasi digital tidak hanya berorientasi pada kecepatan dan skalabilitas, tetapi juga pada keberlanjutan nilai yang dihasilkan bagi masyarakat luas.

Melalui *platform* digital yang andal dan terintegrasi, layanan publik dan bisnis kini dapat menjangkau lebih banyak masyarakat secara lebih luas dan merata, termasuk di wilayah dengan keterbatasan akses fisik maupun infrastruktur. Digitalisasi menghadirkan peluang pemerataan layanan tanpa terhalang jarak geografis, sehingga masyarakat di berbagai daerah tetap dapat mengakses informasi, layanan pendidikan, serta dukungan administratif dengan kualitas yang lebih setara. Peran ini menjadi semakin krusial dalam mendukung agenda pembangunan berkelanjutan, di mana inklusivitas dan pemerataan akses merupakan fondasi utama dalam mengurangi kesenjangan sosial dan ekonomi secara berkelanjutan.



Dalam sektor pendidikan, digitalisasi memberikan dampak yang signifikan dalam memperluas akses dan meningkatkan kualitas pembelajaran. Pemanfaatan teknologi digital menghadirkan sistem pendidikan yang lebih inklusif, fleksibel, dan adaptif terhadap kebutuhan individu. Akses terhadap materi pembelajaran, bimbingan akademik, hingga informasi karier tidak lagi dibatasi oleh ruang dan waktu, sehingga peserta didik dapat belajar sesuai dengan ritme dan kebutuhannya. Selain itu, pemerataan informasi melalui kanal digital mendorong peningkatan literasi dan kapasitas sumber daya manusia. Dalam jangka panjang, hal ini berkontribusi pada peningkatan daya saing dan taraf hidup masyarakat secara berkelanjutan.

Salah satu contoh konkret kontribusi Elitery dalam mendukung pendidikan berkelanjutan adalah pengembangan **EliteMentor**, platform bimbingan akademik berbasis kecerdasan buatan yang dirancang untuk menyediakan pendampingan belajar secara *real-time* selama 24/7. Melalui teknologi AI, **EliteMentor** membantu mahasiswa dan pelajar dalam memahami materi pembelajaran, memperoleh asistensi tugas,

serta mendapatkan respons atas pertanyaan akademik secara cepat dan terstruktur, tanpa sepenuhnya bergantung pada keterbatasan waktu pendidik atau tenaga administrasi. Di sisi institusi, platform ini turut mendukung pengurangan beban administratif dan meningkatkan efektivitas proses pembelajaran melalui pendekatan yang lebih personal, terukur dan berbasis data. Dengan demikian, pemanfaatan teknologi tidak hanya memperluas akses pendidikan, tetapi juga meningkatkan kualitas dan keberlanjutan sistem pembelajaran secara menyeluruh.

Secara keseluruhan, pemanfaatan teknologi digital sebagai *enabler* pembangunan berkelanjutan mencerminkan komitmen Elitery dalam menghadirkan solusi yang tidak hanya inovatif, tetapi juga memberikan dampak nyata bagi masyarakat. Melalui integrasi efisiensi operasional, pemerataan akses layanan, serta penguatan sektor pendidikan melalui platform digital seperti **EliteMentor**, Elitery berupaya mendorong terciptanya ekosistem pembangunan yang inklusif, berdaya saing, dan berkelanjutan untuk jangka panjang.

DARI PENDAMPINGAN SISWA HINGGA INFRASTRUKTUR DIGITAL: KONTRIBUSI ELITERY BAGI TRANSFORMASI PENDIDIKAN DI 2025



Di tengah meningkatnya kebutuhan akan akses pendidikan yang merata dan berkualitas, digitalisasi berperan sebagai enabler utama dalam menjembatani kesenjangan layanan. Elitery mengambil peran strategis sebagai mitra transformasi yang tidak hanya menghadirkan solusi digital, tetapi juga memastikan teknologi digunakan secara relevan, efektif dan memberikan dampak langsung bagi para pemangku kepentingan pendidikan.

Transformasi digital di sektor pendidikan tidak lagi dipahami semata sebagai upaya meningkatkan efisiensi internal institusi, melainkan sebagai strategi jangka panjang untuk menghadirkan layanan publik yang lebih inklusif, andal, dan berkelanjutan bagi masyarakat. Seiring dengan meningkatnya kebutuhan akan akses pendidikan yang merata dan berkualitas, digitalisasi berperan sebagai *enabler* utama dalam

menjembatani kesenjangan layanan, memperluas jangkauan pembelajaran, serta menciptakan dampak sosial yang lebih terukur. Dalam konteks tersebut, Elitery mengambil peran strategis sebagai mitra transformasi yang tidak hanya menghadirkan solusi digital, tetapi juga memastikan bahwa teknologi digunakan secara relevan, efektif dan memberikan dampak nyata bagi para pemangku kepentingan di sektor pendidikan.

MEMPERKUAT KEHADIRAN REGIONAL ELITERY DEMI PERTUMBUHAN BERKELANJUTAN ASIA PASIFIK

Elitery memperkuat kehadiran regionalnya melalui pembukaan cabang di Malaysia. Langkah ini menjadi tonggak penting bagi Elitery dalam memperluas jangkauan layanan di kawasan Asia Pasifik, sekaligus menegaskan komitmen Perseroan untuk semakin dekat dengan pelanggan regional serta memperkuat posisi sebagai mitra transformasi digital di tingkat internasional.

Kawasan Asia Pasifik terus menunjukkan dinamika pertumbuhan ekonomi yang solid, seiring dengan percepatan transformasi digital di berbagai sektor industri. Digitalisasi kini menjadi kebutuhan strategis bagi organisasi di kawasan ini untuk meningkatkan daya saing, efisiensi operasional, dan ketahanan bisnis dalam menghadapi ketidakpastian global. Kondisi tersebut menjadikan Asia Pasifik sebagai pasar yang sangat strategis bagi perusahaan teknologi yang mampu menghadirkan solusi digital yang tidak hanya inovatif, tetapi juga berkelanjutan, adaptif, dan memberikan nilai jangka panjang bagi pelanggan dan pemangku kepentingan.

Dalam menjawab peluang tersebut, Elitery memperkuat kehadiran regionalnya melalui pembukaan cabang di Malaysia. Langkah ini menjadi tonggak penting bagi Elitery dalam memperluas jangkauan layanan di kawasan Asia Pasifik, sekaligus menegaskan komitmen Perseroan untuk semakin dekat dengan pelanggan regional. Kehadiran di Malaysia memungkinkan Elitery memahami kebutuhan pasar lokal secara lebih mendalam, merespons tantangan transformasi digital dengan lebih cepat, serta membangun kolaborasi yang lebih erat dengan berbagai mitra dan ekosistem teknologi di kawasan tersebut.

Pembukaan cabang di Malaysia tidak hanya mencerminkan upaya pertumbuhan geografis, tetapi juga merupakan bagian dari strategi jangka panjang Elitery dalam membangun pertumbuhan yang berkelanjutan. Dengan basis regional yang lebih kuat, Elitery dapat menghadirkan layanan yang konsisten, andal, dan terintegrasi lintas negara, sekaligus memastikan standar kualitas dan tata kelola yang selaras dengan praktik terbaik global. Pendekatan

ini memungkinkan Perseroan untuk mendukung transformasi digital pelanggan secara optimal tanpa mengabaikan aspek keberlanjutan, baik dari sisi operasional maupun lingkungan.

Melalui portofolio produk dan layanannya, Elitery mendukung transformasi digital yang berorientasi pada efisiensi, keandalan, dan keberlanjutan. Solusi yang ditawarkan dirancang untuk membantu organisasi mengoptimalkan infrastruktur digital, meningkatkan produktivitas, serta mengelola sistem secara lebih cerdas dan bertanggung jawab. Dengan pemanfaatan teknologi yang tepat, pelanggan dapat mengurangi kompleksitas operasional, mengoptimalkan penggunaan sumber daya, serta membangun fondasi digital yang siap berkembang seiring kebutuhan bisnis di masa depan.

Di tengah persaingan dan kompleksitas pasar Asia Pasifik, keberlanjutan menjadi faktor pembeda yang semakin penting. Elitery memandang bahwa pertumbuhan bisnis yang sehat harus berjalan seiring dengan penciptaan nilai jangka panjang bagi pelanggan, mitra, dan masyarakat. Oleh karena itu, setiap inisiatif dan solusi yang dihadirkan dirancang untuk mendukung transformasi digital yang tidak hanya mendorong pertumbuhan, tetapi juga memperkuat ketahanan bisnis dan kontribusi positif terhadap ekosistem digital regional.

Dengan memperkuat kehadiran regional melalui cabang Malaysia dan menghadirkan portofolio solusi digital yang berkelanjutan, Elitery menegaskan perannya sebagai mitra teknologi terpercaya di Asia Pasifik. Langkah ini menjadi fondasi penting bagi perjalanan Elitery dalam mendukung pertumbuhan kawasan yang inklusif, adaptif, dan berkelanjutan di tengah dinamika ekonomi dan teknologi yang terus berkembang.

Sejalan dengan strategi transformasi bisnis, Elitery terus memperkuat posisinya dari penyedia layanan menjadi perusahaan yang mengintegrasikan *services* dan *proprietary products* secara seimbang. Langkah ini dilakukan untuk meningkatkan skalabilitas, konsistensi solusi, serta menciptakan nilai jangka panjang bagi pelanggan dan investor.

Pada lini *services*, Elitery tetap menghadirkan layanan unggulan melalui “Elite Cloud Managed Service” (ECMS) dan “Elite Managed Security Services” (EMSS), yang berfokus pada pengelolaan infrastruktur cloud dan keamanan secara end-to-end. Kedua layanan ini menjadi fondasi dalam membantu pelanggan menjalankan operasional digital yang andal, aman, dan efisien.

Sementara itu, pada lini *product*, Elitery terus mengembangkan solusi berbasis teknologi yang lebih terstandarisasi dan *scalable*. Portofolio produk kini mencakup EliteAI, “Security Scoring”, Elicoverly (DRaaS), serta Elivision. Transformasi ini mencerminkan komitmen Elitery dalam menghadirkan inovasi berkelanjutan, tidak hanya melalui layanan berkualitas tinggi, tetapi juga melalui pengembangan produk teknologi yang mampu menjawab kebutuhan bisnis secara lebih *agile* dan *scalable* di era digital.

PRODUK ELITERY

elite AI

ELITE AI (AI AGENT AND AI MANAGED SERVICE)

EliteAI merupakan langkah strategis Elitery dalam memasuki era *AI-driven enterprise*, menghadirkan platform “Enterprise AI” yang tidak hanya membangun, tetapi juga mengoperasikan AI sebagai *digital workforce* di dalam organisasi. Dengan pendekatan *agentic AI*, EliteAI mengubah peran AI dari sekadar alat analisis, menjadi eksekutor proses bisnis yang mampu menganalisis data, mengambil keputusan, dan menjalankan *workflow* secara otomatis. Hal ini memungkinkan perusahaan meningkatkan efisiensi operasional, mempercepat *time-to-decision*, serta membuka peluang produktivitas baru di seluruh lini bisnis.

Didukung pengalaman Elitery lebih dari 15 tahun sebagai *Managed Service Provider*, “AI Managed Services” pada EliteAI menjadi pembeda utama dengan memastikan setiap implementasi AI tetap terkontrol, aman, dan memberikan nilai bisnis yang terukur. Elitery menghadirkan *dashboard monitoring dengan centralized visibility* untuk seluruh penggunaan AI, yang mengintegrasikan dan memonitor *running agents*, tingkat akurasi, tingkat halusinasi, infrastruktur, serta biaya (termasuk *token usage*) dalam satu *platform* terpusat.

Pendekatan ini dilengkapi dengan pengawasan akurasi dan mitigasi risiko seperti pengawasan melalui *governance* yang ketat. Dengan model *end-to-end*—dari strategi hingga operasional—EliteAI memastikan AI bukan sekadar investasi teknologi, tetapi menjadi kapabilitas bisnis yang *scalable*, *compliant*, dan berkontribusi langsung terhadap tingkat pengembalian investasi (ROI).

Beberapa contoh penerapan EliteAI yang telah berhasil diimplementasikan, antara lain:

- **AI Knowledge Management (Elipedia)** – Akses *knowledge* internal 24/7 dengan pencarian informasi lebih cepat dan mengurangi ketergantungan pada admin & IT
- **AI Learning Assistant (EliteMentor)** – Mendukung 13.000+ pengguna dengan pembelajaran personalisasi dan *AI-generated content*
- **AI Counseling Platform (PandAI)** – Digunakan oleh 80.000+ siswa di 200 sekolah di Jawa Barat, menyediakan layanan konsultasi AI yang selalu tersedia
- **Agentic AI for Governance & Compliance** – Memproses dokumen dalam 5 menit (dibandingkan 50 menit secara manual) dengan tingkat akurasi lebih dari 94% serta efisiensi waktu mencapai 90%.



SECURITY SCORING

Sebagai bagian dari ekosistem “Elite Managed Security Service” (EMSS), Elitery menghadirkan “Security Scoring” sebagai solusi strategis untuk membantu perusahaan dan instansi pemerintah mengukur, memahami, serta meningkatkan postur keamanan siber secara objektif. Dengan pendekatan *outside-in assessment* yang memanfaatkan data eksternal dan publik, layanan ini memberikan perspektif objektif dari sudut pandang penyerang dengan mengidentifikasi tingkat eksposur risiko, sekaligus membandingkan tingkat keamanan organisasi terhadap standar industri serta kelompok pembanding yang relevan.

Pendekatan ini dijalankan secara terstruktur melalui tahapan Scan (identifikasi aset terekspos), Score (evaluasi risiko), Benchmark (perbandingan industri), Prioritize (penentuan prioritas risiko), dan Improve (rekomendasi perbaikan). Lebih dari sekadar penilaian, “Security Scoring” menghadirkan wawasan strategis, analisis akar masalah, serta *roadmap* peningkatan yang terarah, sehingga organisasi dapat memperkuat ketahanan siber, memastikan kepatuhan, dan mengoptimalkan investasi keamanan secara berkelanjutan.



ELICOVERY

Elicoverly adalah layanan *end-to-end* terdiri dari teknologi, proses bisnis, dan sumber daya manusia (SDM) untuk menyediakan pusat pemulihan data (*disaster recovery data center*) bagi pelanggan. Pelanggan Elicoverly mampu menghemat waktu lebih dari 90% dan menghemat biaya sampai 30% dibanding metode biasa dilakukan dalam mempersiapkan dan mengoperasikan pusat pemulihan data.



ELIVISION

Elivision adalah solusi *Internet of Things* (IoT) yang dilengkapi kecerdasan buatan (AI) dan kemampuan menambah kecerdasan melalui *machine learning* (ML). Elivision dapat digunakan sebagai solusi beragam, mulai dari mengelola data video, memantau kondisi lalu lintas, monitor kondisi. Metode pengelolaan data video Elivision mampu menghemat penggunaan *bandwidth* sampai 80 persen. Saat ini, Elivision sedang di tahap permohonan paten (*patent pending*) dengan nomor pendaftaran #S00202002616. Elivision telah dipercaya oleh salah satu bank swasta terbesar dalam mengelola data video dari ribuan ATM di seluruh Indonesia.

LAYANAN ELITERY



ELITE MANAGED SECURITY SERVICE

“Elite Managed Security Service” dari Elitery merupakan solusi keamanan siber strategis yang berfokus pada pengoperasian “Security Operations Center” (SOC) 24/7 guna menjamin resiliensi infrastruktur digital perusahaan secara berkelanjutan. Layanan ini melampaui implementasi teknis konvensional dengan mengintegrasikan pengawasan *real-time* oleh tim ahli profesional yang berdedikasi untuk mendeteksi,

merespons, dan memitigasi ancaman secara instan di setiap lini operasional. Dengan komitmen pada perlindungan nonstop dan pemulihan yang terukur, Elitery memastikan mitigasi risiko siber dilakukan secara proaktif demi menjaga keberlangsungan bisnis serta melindungi nilai aset serta kepercayaan para pemangku kepentingan di tengah dinamika ancaman digital yang kian kompleks.



ELITE CLOUD MANAGED SERVICE

Elite Cloud Managed Service adalah penggabungan antara keahlian tim, proses yang andal, dan teknologi terdepan untuk menghadirkan pengalaman terbaik

bagi pengguna sistem. Keuntungan layanan *Elite Cloud Managed Service* adalah penyediaan tenaga ahli yang bersertifikat internasional, pemantauan sistem yang efektif dan efisien, serta standar kualitas dan keamanan internasional dengan ISO 9001 dan ISO 27001.

TEKNOLOGI BERKELANJUTAN UNTUK PERTUMBUHAN DAN PERLUASAN BISNIS ELITERY

Wawancara Bersama:
Astrid Erawan
Sekretaris Perusahaan



Elitery terus memperkuat posisinya sebagai perusahaan teknologi dengan mengintegrasikan inovasi digital dan prinsip keberlanjutan dalam setiap lini bisnis. Melalui optimalisasi layanan berbasis cloud, keamanan siber, dan transformasi digital yang adaptif, Elitery mendorong pertumbuhan berkelanjutan sekaligus memperluas jangkauan pasar secara strategis dan terukur.

VISI & STRATEGI KEBERLANJUTAN

Bagaimana manajemen Elitery memaknai konsep teknologi berkelanjutan dalam strategi bisnis perusahaan?

Manajemen Elitery memaknai teknologi berkelanjutan sebagai bagian yang tidak terpisahkan dari visi dan misi perusahaan untuk memberikan manfaat seluas-luasnya melalui teknologi informasi. Teknologi dipandang sebagai *enabler* jangka panjang yang tidak hanya mendorong pertumbuhan bisnis tetapi juga mempercepat adaptasi terhadap dinamika perubahan, terutama sejak percepatan digital pasca-pandemi. Dalam implementasi strategi bisnis, teknologi berkelanjutan tidak hanya berfokus pada inovasi, tetapi juga pada penguatan tata kelola, keamanan data, dan pola kerja yang lebih modern,

kolaboratif, dan efisien. Elitery menyadari bahwa keberlanjutan teknologi menuntut kesiapan sumber daya manusia yang adaptif dan terus berkembang seiring pesatnya kemajuan digital.

Dengan pendekatan ini, teknologi diharapkan tidak hanya memperkuat fondasi bisnis, tetapi juga menciptakan dampak positif yang berkelanjutan bagi pelanggan dan ekosistem secara menyeluruh.

Bagaimana manajemen Elitery memaknai konsep teknologi berkelanjutan dalam strategi bisnis perusahaan?

Dengan Fokus utama Elitery dalam memastikan pertumbuhan bisnis yang selaras dengan dampak sosial dan lingkungan yang positif berangkat dari

komitmen pada visi dan misi Perseroan sebagai penyedia solusi teknologi yang memberikan manfaat nyata. Elitery mengutamakan pengembangan solusi *cloud* dan *managed services* yang *scalable* untuk mendukung efisiensi serta memperkuat ketahanan digital pelanggan. Di sisi lain, penguatan keamanan siber menjadi prioritas untuk menjaga kepercayaan dan memastikan keberlanjutan ekosistem digital di tengah meningkatnya kompleksitas ancaman.

Elitery juga secara konsisten berinvestasi pada pengembangan talenta sebagai aset utama perusahaan, termasuk melalui peningkatan kapabilitas sumber daya manusia dan penerapan pola kerja yang fleksibel serta adaptif. Selain aspek bisnis dan operasional, Elitery memandang pendidikan sebagai fondasi penting dalam menciptakan dampak sosial jangka panjang yang berkontribusi pada kemajuan masyarakat secara berkelanjutan.

Peran Teknologi dalam Pertumbuhan Bisnis

Bagaimana teknologi digital menjadi penggerak utama pertumbuhan Elitery dalam beberapa tahun terakhir?

Teknologi digital menjadi penggerak utama pertumbuhan Elitery, khususnya sejak Perseroan melakukan pergeseran fokus ke layanan *cloud* dan *managed services*. Pada masa pandemi, Elitery merespon kebutuhan mendesak akan solusi layanan digital untuk mendukung keberlangsungan layanan publik, khususnya di sektor pemerintahan. Melalui pengelolaan dan migrasi sistem ke *cloud*, Elitery hadir sebagai mitra strategis yang memastikan operasional layanan tetap berjalan secara andal dan berkelanjutan.

Model bisnis *managed services* yang berorientasi jangka panjang turut membangun hubungan pelanggan yang lebih kuat dan berkelanjutan. Kondisi ini mendorong pertumbuhan pendapatan melalui pemanfaatan layanan yang konsisten serta membuka peluang pengembangan solusi tambahan yang relevan dengan kebutuhan pelanggan. Dengan menjadikan teknologi digital sebagai fondasi utama, Elitery berhasil menjaga momentum pertumbuhan bisnis di tengah dinamika dan tantangan industri.

Solusi atau layanan apa yang paling berperan dalam membantu pelanggan meningkatkan efisiensi dan ketahanan bisnis secara berkelanjutan?

Solusi yang paling berperan dalam membantu pelanggan meningkatkan efisiensi dan ketahanan bisnis secara berkelanjutan adalah *Managed Cloud Services*, *Managed Security Services*, dan *Disaster Recovery as a Service (DRaaS)*. Melalui layanan *managed cloud services*, pelanggan dapat mengoptimalkan infrastruktur teknologi tanpa kebutuhan investasi besar pada perangkat fisik, sehingga operasional menjadi lebih efisien, fleksibel, dan adaptif terhadap dinamika bisnis. *Managed Security Services* berperan dalam melindungi data sebagai aset strategis, menjaga kepercayaan pemangku kepentingan, serta memperkuat ketahanan sistem di tengah meningkatnya risiko ancaman siber dan kebocoran data.

Sementara itu, *DRaaS* memastikan keberlangsungan operasional dengan menjaga ketersediaan dan keamanan data saat terjadi gangguan atau bencana. Ketiga solusi ini saling melengkapi dalam mendukung efisiensi operasional sekaligus keberlanjutan bisnis pelanggan.

Bagaimana Elitery memastikan teknologi yang dihadirkan tetap relevan dan adaptif terhadap kebutuhan pasar yang terus berkembang?

Elitery memastikan relevansi dan adaptivitas teknologi melalui peran aktif tim *Research and Development (R&D)* yang berada langsung di bawah arahan Direktur Utama. Struktur ini mencerminkan komitmen manajemen dalam menempatkan inovasi sebagai prioritas strategis Perseroan. Tim R&D secara konsisten memantau tren teknologi global dan mengevaluasi kesesuaiannya dengan kebutuhan pasar serta portofolio solusi Elitery. Setiap teknologi yang diadopsi dan dikembangkan dilakukan secara internal agar lebih kontekstual, mudah diimplementasikan, dan relevan bagi pengguna di Indonesia.

Komitmen terhadap inovasi tersebut diwujudkan melalui berbagai produk hasil pengembangan R&D, seperti *Elivision* dan *EliteMentor*. Selain itu, kemitraan strategis dengan penyedia teknologi global memungkinkan Elitery memperoleh akses terhadap pembaruan teknologi terkini, sekaligus memastikan solusi yang ditawarkan tetap selaras dengan dinamika dan standar industri global.

PERLUASAN BISNIS & PASAR REGIONAL

Apa latar belakang strategis Elitery dalam memperkuat kehadiran di kawasan regional, khususnya Asia Pasifik?

Latar belakang strategis Elitery dalam memperkuat kehadiran regional berangkat dari visi jangka panjang pasca-IPO yang telah menetapkan target pertumbuhan hingga 2035. Dengan meningkatnya intensitas persaingan di pasar domestik serta pentingnya menangkap peluang pertumbuhan lebih awal di kawasan Asia Pasifik, Malaysia dipilih sebagai langkah awal ekspansi regional karena karakteristik pasarnya dinilai masih bertumbuh, dengan tingkat kesiapan teknologi yang relatif serupa dengan Indonesia pada fase awal transformasi digital.

Selain faktor kedekatan geografis dan kesamaan ekosistem bisnis, keputusan ini juga didorong oleh kebutuhan diversifikasi pasar guna memperkuat resiliensi usaha di tengah dinamika geopolitik yang tidak menentu. Melalui langkah strategis ini, Elitery berupaya memperkuat posisinya sebagai penyedia solusi teknologi yang relevan, adaptif dan berkelanjutan di tingkat regional.



INOVASI & ARAH KE DEPAN

Inovasi apa yang saat ini menjadi fokus Elitery untuk mendukung pertumbuhan bisnis yang berkelanjutan?

Inovasi yang menjadi fokus utama Elitery dalam mendorong pertumbuhan bisnis berkelanjutan adalah pemanfaatan kecerdasan buatan (AI) secara terintegrasi di seluruh produk dan layanan Perseroan. Pada tahun 2025, AI secara strategis ditempatkan sebagai penggerak utama dalam pengembangan solusi digital.

Salah satu inovasi unggulan adalah EliteMentor, platform berbasis AI yang dirancang untuk mendukung sektor pendidikan serta memberikan manfaat luas bagi masyarakat. Pengembangan EliteMentor sejalan dengan misi Elitery dalam menghadirkan teknologi yang tidak hanya berdampak sosial, tetapi juga memiliki potensi skalabilitas yang tinggi.

Selain itu, AI turut diintegrasikan dalam berbagai layanan lain, termasuk keamanan siber dan operasional, guna meningkatkan efisiensi, akurasi, serta kualitas pengambilan keputusan. Elitery memandang AI sebagai mitra kolaboratif dan alat bantu strategis yang memperkuat kapabilitas manusia, bukan untuk menggantikannya.

Inovasi yang saat ini menjadi fokus Elitery untuk mendorong pertumbuhan bisnis berkelanjutan adalah pemanfaatan kecerdasan buatan (AI) di seluruh produk dan layanan perusahaan. Pada tahun 2025, AI secara strategis ditempatkan sebagai penggerak utama dalam pengembangan solusi digital. Salah satu inovasi unggulan adalah EliteMentor, platform berbasis AI yang dirancang untuk mendukung sektor pendidikan serta memberikan manfaat luas bagi masyarakat. Pengembangan EliteMentor sejalan dengan misi Elitery untuk menghadirkan teknologi yang berdampak sosial sekaligus memiliki potensi skalabilitas yang tinggi. Selain itu, AI juga diintegrasikan dalam berbagai layanan lain, termasuk keamanan siber dan operasional, untuk meningkatkan efisiensi akurasi, serta kualitas pengambilan keputusan. Elitery memandang AI sebagai mitra kolaboratif dan alat bantu strategis yang memperkuat kapabilitas manusia, bukan untuk menggantikannya.

Bagaimana Elitery memposisikan diri sebagai mitra teknologi jangka panjang di tengah dinamika industri yang terus berubah?

Elitery memposisikan diri sebagai mitra teknologi jangka panjang dengan membangun hubungan berbasis kemitraan, bukan sekadar relasi transaksional antara penjual dan pembeli. Pendekatan ini memungkinkan Elitery memahami kebutuhan pelanggan secara lebih komprehensif serta beradaptasi dengan cepat terhadap dinamika dan perubahan industri. Dengan pola pikir sebagai *strategic partner*, Elitery menjadi lebih *agile* dalam merespons dinamika bisnis dan menentukan

langkah strategis ke depan. Kepercayaan menjadi fondasi utama yang terus dijaga dalam setiap kolaborasi dengan pelanggan dan mitra. Selain itu, Elitery memastikan setiap solusi yang dihadirkan bersifat relevan, berkelanjutan, dan dijalankan dengan prinsip tata kelola perusahaan yang baik guna menciptakan nilai jangka panjang bagi seluruh pemangku kepentingan.



PENUTUP

Apa pesan utama manajemen Elitery kepada para pemangku kepentingan terkait komitmen perusahaan terhadap teknologi dan keberlanjutan?

Pesan utama manajemen Elitery kepada para pemangku kepentingan adalah komitmen untuk menjalankan bisnis teknologi secara bertanggung jawab dan berkelanjutan, terutama sejak Elitery menjadi perusahaan terbuka. IPO menjadi titik balik yang memperbesar tanggung jawab Elitery dalam menjaga kepercayaan publik serta memenuhi ekspektasi pemangku kepentingan yang semakin beragam. Sejalan dengan hal tersebut, Elitery berkomitmen untuk menjalankan setiap langkah bisnis secara jujur, *prudent*, dan akuntabel.

Perseroan berfokus pada pencapaian *milestone* jangka panjang melalui pendekatan yang etis dan tidak merugikan pihak manapun. Elitery tidak mengejar hasil instan, melainkan membangun nilai yang sehat, berkelanjutan dan berlandaskan tata kelola yang baik. Dalam menghadapi dinamika pasar dan ketidakpastian global, manajemen memilih untuk tetap konsisten pada visi, misi, serta prinsip *Good Corporate Governance*.

Elitery menyadari bahwa masa depan penuh ketidakpastian, sehingga tidak menjanjikan hal di luar kendali. Namun, Elitery memastikan setiap keputusan strategis diambil dengan mempertimbangkan kepentingan seluruh pemangku kepentingan demi dampak jangka panjang yang positif dan berkelanjutan.

MENJAGA KEPERCAYAAN DIGITAL DENGAN LAYANAN KEAMANAN SIBER TERPADU

Kebocoran data, serangan *ransomware*, dan penyalahgunaan akses menjadi ancaman nyata yang dapat menimbulkan kerugian finansial, gangguan operasional, hingga kerusakan reputasi yang sulit dipulihkan. Elitery menghadirkan *Elite Managed Security Services* sebagai jawaban atas kebutuhan organisasi akan perlindungan siber yang komprehensif. Layanan ini dirancang untuk membantu organisasi menjaga keamanan data, sistem, dan infrastruktur digital secara berkelanjutan.

Di tengah transformasi digital yang kian masif, ketergantungan masyarakat terhadap layanan digital untuk mengelola data strategis, baik pribadi maupun bisnis menjadi tidak terelakkan. Mulai dari sektor perbankan hingga layanan publik, seluruh aktivitas kini bertumpu ekosistem digital yang saling terhubung. Kondisi ini menjadikan keamanan siber tidak lagi sekadar isu teknis yang berada di ranah teknologi informasi, melainkan fondasi utama dalam membangun dan menjaga kepercayaan digital. Tanpa keamanan yang tangguh, seluruh manfaat digitalisasi berpotensi kehilangan legitimasi di mata publik.

Kepercayaan digital terbentuk ketika pengguna merasa yakin bahwa data pribadi mereka dikelola secara aman, bertanggung jawab, dan sesuai dengan prinsip perlindungan data. Namun, di tengah meningkatnya ketergantungan tersebut, lanskap ancaman siber juga berkembang semakin kompleks. Serangan siber tidak lagi bersifat sporadis atau sederhana, melainkan terorganisasi, terarah, dan memanfaatkan berbagai celah keamanan, baik dari sisi teknologi maupun manusia. Kebocoran data, serangan *ransomware*, dan penyalahgunaan akses menjadi ancaman nyata yang dapat menimbulkan kerugian finansial, gangguan operasional, hingga kerusakan reputasi yang sulit dipulihkan.

Bagi organisasi, dampak dari insiden keamanan siber tidak berhenti pada aspek teknis semata. Gangguan layanan dapat menurunkan kepercayaan pelanggan, memicu perhatian regulator, serta memengaruhi keberlanjutan bisnis dalam jangka panjang. Dalam konteks layanan publik, insiden keamanan bahkan dapat menggerus kepercayaan masyarakat terhadap institusi dan sistem pemerintahan. Oleh karena itu, perlindungan data pribadi dan keamanan sistem digital harus dipandang sebagai tanggung jawab strategis yang menuntut pendekatan menyeluruh, terintegrasi, dan berkelanjutan.

Pendekatan keamanan siber modern tidak lagi cukup jika hanya berfokus pada pencegahan dasar atau solusi yang berdiri sendiri. Organisasi membutuhkan layanan keamanan yang mampu mendeteksi ancaman secara dini, merespons insiden secara cepat, serta terus beradaptasi dengan pola serangan yang dinamis. Keamanan siber harus menjadi bagian integral dari strategi transformasi digital, bukan sekadar pelengkap. Dalam kerangka inilah, layanan keamanan siber terpadu menjadi investasi krusial yang memastikan setiap langkah transformasi digital organisasi tetap aman, terjaga, dan kredibel di mata seluruh pemangku kepentingan.

MENGENAL ELITE MANAGED SECURITY SERVICES

Sebagai penyedia solusi digital yang berkomitmen pada keandalan sistem, Elitery menghadirkan *Elite Managed Security Services* sebagai jawaban atas kebutuhan organisasi akan perlindungan siber yang komprehensif. Layanan ini dirancang untuk menjaga keamanan data, sistem, dan infrastruktur secara berkelanjutan, sehingga organisasi dapat tetap fokus pada pengembangan bisnis inti mereka.

Elite Managed Security Services mengusung pendekatan keamanan terpadu yang mencakup berbagai lapisan perlindungan, mulai dari *endpoint*, jaringan, hingga lingkungan *cloud*. Dengan pendekatan ini, keamanan tidak dikelola secara parsial, melainkan sebagai satu kesatuan ekosistem yang saling terhubung. Hasilnya, setiap potensi ancaman dapat diidentifikasi sejak dini sebelum berkembang menjadi insiden yang lebih

besar. Salah satu keunggulan utama dari *Elite Managed Security Services* adalah kemampuannya dalam menghadirkan pengelolaan keamanan secara berkelanjutan. Keamanan siber bukanlah proyek satu kali, melainkan proses yang memerlukan pemantauan dan adaptasi terus-menerus. Melalui layanan ini, Elitery membantu organisasi menerapkan praktik keamanan yang konsisten, terukur, dan selaras dengan kebutuhan operasional serta regulasi perlindungan data yang berlaku. Selain itu, *Elite Managed Security Services* dirancang untuk menjawab tantangan keterbatasan sumber daya dan kapabilitas internal yang sering dihadapi oleh organisasi. Tidak semua institusi memiliki tim ahli yang mampu memantau sistem selama 24/7. Dengan memanfaatkan layanan terkelola dari Elitery, organisasi dapat memperoleh akses ke keahlian, teknologi, dan proses

keamanan tingkat lanjut tanpa harus membangun semuanya dari awal. Pendekatan ini tidak hanya lebih efisien, tetapi juga mendukung keberlanjutan operasional dalam jangka panjang.

Dalam konteks perlindungan data pribadi, *Elite Managed Security Services* membantu organisasi menerapkan kontrol keamanan yang lebih kuat, transparan, dan akuntabel. Setiap lapisan perlindungan dirancang untuk meminimalkan risiko kebocoran data, menjaga integritas sistem, serta memastikan ketersediaan layanan bagi pengguna. Dengan demikian, keamanan siber tidak hanya berperan sebagai instrumen perlindungan, melainkan juga menjadi *enabler* kepercayaan digital yang mendukung hubungan jangka panjang antara organisasi dan para pemangku kepentingannya.

LAYANAN KEAMANAN CANGGIH YANG PROAKTIF MELALUI ELITE MANAGED SECURITY SERVICES

Kompleksitas ancaman siber saat ini menuntut pendekatan keamanan yang tidak lagi bersifat reaktif, melainkan proaktif dan berbasis intelijen. Menyadari hal tersebut, Elitery terus memperkuat kapabilitas *Elite Managed Security Services* melalui adopsi teknologi dan kemitraan strategis. Salah satu langkah penting yang menegaskan komitmen ini adalah bergabungnya Elitery secara resmi dalam inisiatif *Google Cloud Managed Security Services Provider* (MSSP).

Keikutsertaan Elitery dalam ekosistem *Google Cloud* MSSP memperkuat kemampuannya dalam menyediakan layanan keamanan canggih yang terintegrasi dengan teknologi cloud kelas dunia. Melalui inisiatif ini, Elitery menghadirkan perlindungan yang lebih proaktif, memanfaatkan analitik lanjutan dan pemantauan berkelanjutan untuk mendeteksi potensi ancaman sebelum berdampak pada operasional bisnis. Langkah ini memungkinkan organisasi bertransformasi dari sekadar merespons insiden menjadi mengelola risiko secara strategis.

Elite Managed Security Services mencakup berbagai layanan unggulan yang dirancang untuk menjawab tantangan keamanan modern, termasuk perlindungan *endpoint*, deteksi dan respons terkelola (*Managed Detection and Response*), keamanan lingkungan *cloud*, serta operasional *Security Operations Center* (SOC) atau pusat keamanan yang berjalan sepanjang waktu. Setiap komponen layanan saling melengkapi untuk menciptakan sistem pertahanan yang kuat dan adaptif. Dengan pemantauan 24/7, potensi serangan dapat diidentifikasi lebih awal, dianalisis secara menyeluruh, serta ditangani secara cepat dan terkoordinasi.

Pendekatan proaktif ini sangat relevan dalam menghadapi ancaman seperti *ransomware* yang terus berkembang dan semakin menargetkan sektor-sektor kritical. Dengan kemampuan deteksi dini dan respons cepat, organisasi dapat meminimalkan dampak serangan, mengurangi waktu henti (*downtime*) layanan, serta melindungi data sensitif dari penyalahgunaan. Lebih dari itu,

layanan ini membantu organisasi membangun postur keamanan yang lebih matang dan berkelanjutan seiring dengan pertumbuhan dan kompleksitas sistem digital mereka.

Pada akhirnya, *Elite Managed Security Services* tidak hanya berfungsi sebagai lapisan perlindungan teknis, tetapi juga sebagai fondasi strategis dalam menjaga kepercayaan digital. Dengan dukungan kapabilitas global melalui *Google Cloud* MSSP dan pemahaman mendalam terhadap kebutuhan lokal, Elitery memposisikan diri sebagai mitra keamanan siber terpercaya bagi organisasi di berbagai sektor. Melalui layanan keamanan yang canggih, proaktif, dan berkelanjutan, Elitery membantu organisasi siap menghadapi tantangan keamanan siber masa kini sekaligus mempersiapkan diri untuk masa depan digital yang lebih aman dan terpercaya.

KILAS KEGIATAN

JULI - DESEMBER 2025

SEMINAR

RUPS

TOWNHALL

PODCAST

PROGRAM CSR

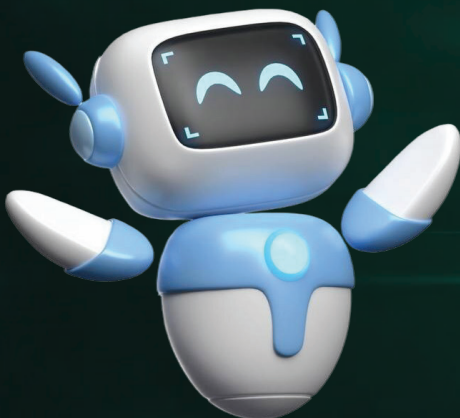



ACAD CSIRT Summit 2025

8 - 10 Juli 2025

Partisipasi Elitery dalam ACAD-CSIRT akan memperkuat posisi sebagai mitra terpercaya di bidang keamanan siber melalui kontribusi keahlian, berbagi praktik terbaik, serta kolaborasi dengan akademisi, pemerintah, dan industri. Keterlibatan aktif ini memberikan Elitery kesempatan untuk memperoleh wawasan dini mengenai ancaman yang muncul, memperluas jejaring profesional, serta mendukung pengembangan talenta keamanan siber di masa depan.



RISE TO IPO

9 Juli 2025

Elitery hadir dalam Peluncuran Program *Rise to IPO* dengan tema *Empowering Medium Enterprise to IPO*. Direktur Utama Elitery Bapak Kresna Adiprawira sebagai narasumber membagikan kisah transformasi Elitery dari perusahaan tertutup hingga resmi melantai di Bursa Efek Indonesia



Elitery Akuisisi Iloken System Malaysia

16 Juli 2025

Elitery Ekspansi ke Malaysia, Resmi Akuisisi Iloken System Melalui anak perusahaan Elitery Global Technology Sdn. Bhd., Elitery resmi mengakuisisi Iloken System sebagai mitra strategis teknologi di Malaysia.



Elitery Akuisisi Iloken System Malaysia

17 Juli 2025

Acara ini menandai dimulainya era baru keamanan siber di Indonesia di mana kepercayaan digital semakin diperkuat, aktivitas online menjadi lebih aman, dan inovasi berkembang tanpa batas. Momen ini akan mempertemukan Kementerian, Lembaga Pemerintah Pusat, serta sektor swasta (Perbankan, Telekomunikasi, Energi, dll.) untuk membangun sinergi dalam mewujudkan ketahanan siber nasional yang kuat.

Future - Ready With Elitery Vol.2 Campus Visit 2025 Goes to UNESA

28 Juli 2025

Future-Ready Vol. 2 Goes to UNESA: Jembatan Karier Era Digital, Diikuti 130+ mahasiswa, Elitery hadirkan kuliah umum dan diskusi interaktif seputar AI serta transformasi teknologi untuk bekal masa depan.



Townhall Q2 2025

4 Agustus 2025

Townhall Q2 2025: Go Global, Grow Stronger! Digelar *hybrid* dari Indonesia & Malaysia Elitery Global Technology Sdn. Bhd. momen ini memperkuat sinergi lintas negara dan menyelaraskan visi untuk pertumbuhan global.



Google Cloud Security x Elitery workshop with BIN

17 September 2025

Workshop ini bertujuan memberikan gambaran menyeluruh tentang strategi Google Cyber Shield, sebuah pendekatan keamanan siber berskala nasional. Tujuan utamanya adalah membantu para pemimpin pemerintah dan sektor publik memahami bagaimana membangun pertahanan siber yang terpadu dan proaktif untuk melindungi aset-aset nasional yang penting.



Workshop Nasional "Potensi Gemini AI dalam mendukung Penelitian & Kinerja Eksekutif di Perguruan Tinggi Swasta

9 Oktober 2025

Elitery bersama APTISI (Asosiasi Perguruan Tinggi Swasta Indonesia) dan Google for Education menyelenggarakan *Workshop* Nasional "Potensi Gemini AI dalam mendukung Penelitian & Kinerja Eksekutif di Perguruan Tinggi Swasta" dengan tujuan membantu pimpinan dan dosen Perguruan Tinggi memahami bagaimana teknologi AI generatif dapat meningkatkan efisiensi, akurasi, dan daya saing akademik.





Gemini AI for Research & Education Potensi Gemini AI dalam mendukung Penelitian & Kinerja Eksekutif di Universitas Gadjah Mada

15 Oktober 2025

Kunjungan ke Universitas Gadjah Mada untuk sharing knowledge terkait Gemini AI untuk membantu mendukung penelitian & kinerja eksekutif di UGM.



Future - Ready With Elitery Vol.3 Campus Visit 2025 Goes to UNISMUH Makassar

15 Oktober 2025

Future Ready Vol. 3: Elitery x CPA Australia di UNISMUH (Universitas Muhammadiyah Makassar) Membahas peran digital *finance & accounting* bagi mahasiswa lintas kampus melalui kuliah umum, diskusi interaktif, dan kolaborasi strategis penuh *insight*.



Workshop and Sharing Knowledge (Customer day)

16 - 18 Oktober 2025

Customer Day kali ini dirancang dengan konsep perjalanan yang mengajak para *Customer* untuk membuka cakrawala baru, selaras dengan langkah Elitery yang terus memperluas jangkauan sambil membangun kepercayaan yang lebih kuat bersama para *Customer*. Melalui rangkaian ini, Elitery juga ingin menyampaikan apresiasi yang mendalam kepada para *Customer*, yang telah menjadi bagian penting dalam perjalanan dan pertumbuhan Elitery hingga saat ini.



Rapat Rencana Kerja Elitery 2026

22 Oktober 2025

Mengusung tema "Level Up Together 2026: Collab, Grow, Glow", rapat rencana kerja ini menjadi momentum penting untuk menyatukan arah, memperkuat kolaborasi lintas tim, serta merancang langkah konkret demi pertumbuhan berkelanjutan.

Townhall Q3 2025

23 Oktober 2025

Elitery menggelar acara Townhall sebagai momen refleksi, apresiasi, dan penyelarasan langkah menuju tahun 2026.

Mengusung tema "Level Up Together 2026", acara ini menjadi ruang bagi seluruh insan Elitery untuk melihat kembali pencapaian, memperkuat kolaborasi, dan menyatukan visi dalam menghadapi tantangan serta peluang di tahun mendatang.



Corporate Xposed - Vol.06

23 Oktober 2025

Elitery hadir dalam Podcast Corporate Xposed di CSA Awards 2025. Direktur Elitery Bapak Indra Dwiputra berbagi tentang transformasi Elitery menjadi Pemimpin Cloud & AI di Indonesia.



National Cybersecurity Connect 2025

29 - 30 Oktober 2025

Partisipasi Perseroan dalam forum nasional yang membahas isu dan perkembangan terkini di bidang keamanan siber, sebagai upaya memperluas wawasan, memperkuat jejaring, serta mendukung peningkatan kapabilitas keamanan informasi Perseroan.



Browijaya Broadcast

30 Oktober 2025

Elitery hadir dalam Browijaya Broadcast dengan tema Elitery: Perusahaan IT Managed Service Buatan Anak Bangsa. Direktur Elitery Bapak Indra Dwiputra bersama *Corporate Secretary* Astrid Erawan memaparkan peran krusial Elitery dalam melindungi ekosistem digital nasional.





Elitery & Sunway University Sign Memorandum

20 November 2025

Elitery dan Universitas Sunway telah menandatangani Nota Kesepakatan (MoU) Kerjasama strategis ini berfokus pada mendorong masa depan pendidikan digital di Asia Tenggara, dengan menekankan pada mengintegrasikan kecerdasan (AI) dan teknologi *cloud* canggih ke dalam program akademik dan penelitian.



Transform the Way You Work Faster, Smarter, and More Secure with Google Workspace

26 November 2025

Elitery membantu organisasi menjalankan transformasi ini secara menyeluruh. Melalui layanan *end-to-end*—mulai dari strategi implementasi, integrasi keamanan, hingga dukungan operasional 24/7—Elitery memastikan setiap inovasi Google benar-benar memberikan nilai bisnis nyata bagi organisasi.



Building Digital Trust and Strengthening Cyber Resilience in the Financial Sector

4 Desember 2025

Elitery dan Google Cloud Security menjadi tuan rumah Hari Solusi Perbankan sebuah forum strategis yang mempertemukan para pemimpin keuangan, pembuatan peraturan, dan pelaku teknologi untuk membahas prioritas utama dalam keamanan dan transformasi digital

PROGRAM CSR

JULI - DESEMBER 2025



Program CSR: Jum'at Berkah with Elite Heroes
13 Juli 2025

Distribusi Beras 800kg kepada 371 Penerima Manfaat Yatim & Dhuafa ke 5 lokasi yaitu: Al Hanif, Raudhatul Ishlah, Asy Syafiyah, Dzurotul Quran, Quran Madina di daerah Tangerang Selatan



Program CSR: Jum'at Berkah with Elite Heroes
22 Agustus 2025

Distribusi Beras 800kg kepada 207 Penerima Manfaat Yatim & Dhuafa ke 5 lokasi yaitu: Bait Al Hikmah, Al Barokah, Nur Medina, Nurul Hikmah, Ruhama Al Fajar di daerah Tangerang Selatan



Program CSR: Jum'at Berkah with Elite Heroes
24 September 2025

Distribusi Beras 800kg kepada 288 Penerima Manfaat Yatim & Dhuafa ke 5 lokasi yaitu: Nafidatunnajah, YPMS, Al Manar, Sunanul Husna, Baituna di daerah Tangerang Selatan



Program CSR: Jum'at Berkah with Elite Heroes
31 Oktober 2025

Distribusi Beras 800kg kepada 284 Penerima Manfaat Yatim & Dhuafa ke 5 lokasi yaitu: Darul Ihsan, Sayap Ibu, Yatim Asida, Qod Kafa, Nur Medina di daerah Tangerang Selatan



Program CSR: Jum'at Berkah with Elite Heroes
15 November 2025

Distribusi Beras 800kg kepada 244 Penerima Manfaat Yatim & Dhuafa ke 5 lokasi yaitu: Bahrul Ulum, At Taubah, Darul Furqon, Sabiluna, Al Barokah di daerah Tangerang Selatan



Program CSR: Jum'at Berkah with Elite Heroes
23 Desember 2025

Distribusi Beras 800kg kepada 347 Penerima Manfaat Yatim & Dhuafa ke 6 lokasi yaitu: Al mustaqim, At Taubah, Misykatul Ardhi, Bima Azzahra, Baitul Ulum, Sulaimaniyah japos di daerah Tangerang Selatan



Program CSR : Penanaman Pohon bersama Plataran
5 Desember 2025

Elitery dan Plataran Puncak berkolaborasi dalam aksi penanaman pohon sebagai langkah nyata memperkuat pilar tanggung jawab sosial lingkungan dan memastikan pertumbuhan teknologi tetap selaras dengan pelestarian lingkungan berkelanjutan.